Spanish Fincas

Superbe nouvelle construction à Pinoso

Ref: ELS9022

Prix €320.000

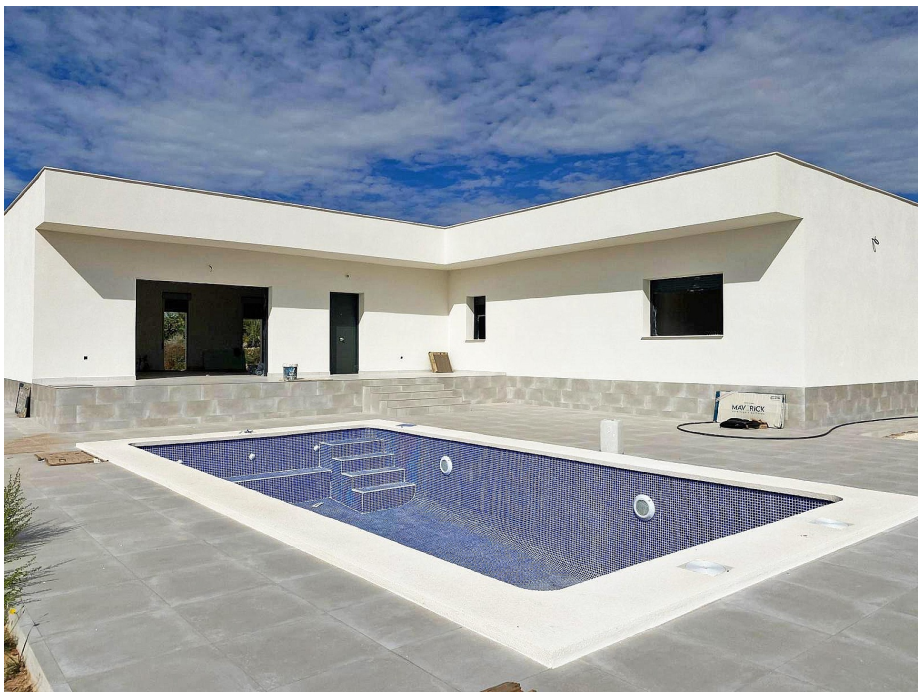

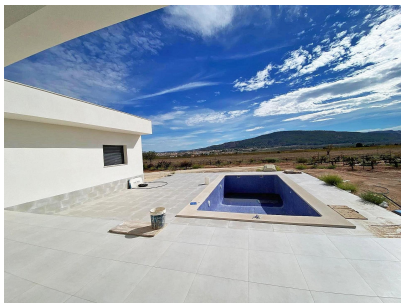

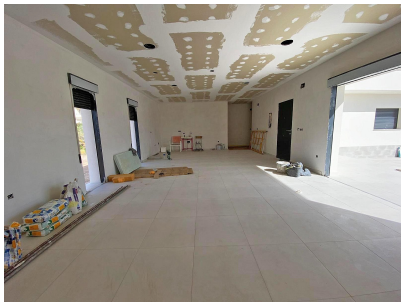

Type de propriété : Villa		**Piscine :** Privé		**Zone de la maison :**	160 m²
Lieu : Pinoso		**Jardin :** Privé		**Superficie du terrain :**	13000 m²
Région : Alicante		**Orientation :** Sud		**Aéroport :**	40
Des chambres : 3		**Vues :** Vues sur la montagne		**plage :**	40
Salles de bain : 2		**Parking :** N / A		**Ville :**	5
				Le golf :	40

- Réseau électrique
- Portails électriques
- À distance de marche - Restaurant / Bar
- Cess Pit / Fosse Septique
- Eau de ville
- Double vitrage
- Terrain clôturé
- Pré-installation pour la climatisation
- À distance de marche de la ville
- Terrasse

Cette nouvelle villa de style moderne est en cours d'achèvement. La villa est située à Pinoso, à 5 minutes à pied de toutes les commodités.La villa fait 160m² et comprend un grand espace de vie avec salon/salle à manger et cuisine équipée (pour 3,000), une buanderie, 3 chambres, dont 2 avec placards et 1 chambre avec une salle de bain attenante. La villa dispose d'une pré-installation pour la climatisation dans toute la maison (chaud/froid), de l'eau courante et de l'électricité. Le terrain est d'une superficie de 13 000 m², dont 3 000 m² sont clôturés. Il y a une piscine de 8x4m avec douche extérieure. L'accès à la propriété se fait par un portail électrique. Il y a un choix de finitions et d'extras (cuisine, salle de bain, etc.). Si vous cherchez une nouvelle construction mais que vous ne voulez pas attendre des mois, cette villa est faite pour vous.

mark.state@icloud.com www.spanishfincas.com +34 711 001 708