Spanish Fincas

Finca de 3 chambres et 2 salles de bain à Sax avec plus de 16 000 m2 de terrain

Ref: HB18184

Prix €160.000

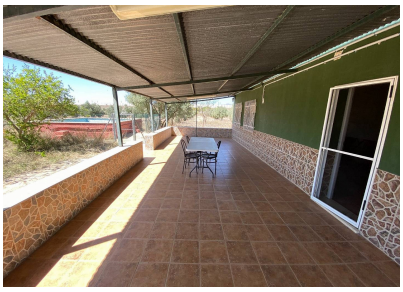

Type de propriété : Finca		**Piscine :** Privé		**Zone de la maison :**	135 m²
Lieu : Sax		**Jardin :** Privé		**Superficie du terrain :**	16103 m²
Région : Alicante		**Orientation :** N / A		**Aéroport :**	35 mins
Des chambres : 3		**Vues :** Vues sur la campagne		**plage :**	35 mins
Salles de bain : 2		**Parking :** Garage		**Ville :**	5 mins
				Le golf :	25 mins

- ✔ Réseau électrique
- ✔ Dépendance / Maison d'amis
- ✔ Garage
- ✔ Cess Pit / Fosse Septique
- ✔ Eau de ville
- ✔ Cheminée - Poêle à bois
- ✔ Buanderie
- ✔ Climatisation
- ✔ Barbecue
- ✔ Terrasse

Il s'agit d'une finca magnifiquement présentée dans un endroit fabuleux, privé et tranquille et, bien qu'elle se trouve à moins de 1 km du train, elle est à peine perceptible pendant les six secondes qu'il faut pour passer.
Avec plus de 16 000 m2 de terrain comprenant plus de 200 oliviers entretenus par un agriculteur local, vous êtes assuré de la paix et de l'intimité, mais il y a des voisins, vous n'êtes donc pas isolé et il se trouve à seulement cinq minutes en voiture de Sax. routes asphaltées autres que 500 mètres de piste plate.
L'intérieur est parfaitement distribué avec un long salon/salle à manger doté d'une cheminée à bois et de la climatisation car la finca bénéficie de l'électricité du réseau et il y a aussi l'eau du réseau. La cuisine est de style espagnol, parfaitement formée et il y a un garde-manger walk-in qui sert de buanderie. Cet établissement dispose d'un barbecue intérieur et d'un barbecue extérieur.
Il y a trois chambres doubles bien que la plus petite soit plus adaptée à une chambre simple ou à un bureau, Internet est disponible et la chambre principale est charmante avec en prime une salle de bains privative. La salle de bain des invités à côté du long couloir est entièrement équipée.
La terrasse est immense, sur toute la longueur de la propriété. La casita a l'eau et l'électricité et ferait la plus belle maison d'hôtes.
Attenant à la propriété se trouve un garage avec porte basculante.
Le terrain est magnifique et les vues sont spectaculaires. La piscine est de 5x4 et était à l'origine un dépôt d'eau avant que l'eau du réseau ne soit disponible. Il y a plus de 120 m2 d'espace disponible pour demander un permis de construire pour installer une piscine plus grande et spécialement [illegible]

mark.state@icloud.com www.spanishfincas.com +34 711 001 708