Spanish Fincas

Maison troglodyte à vendre à La Umbria, Abanilla, Murcia

Ref: FA-AB-UMB100

Prix €126.000

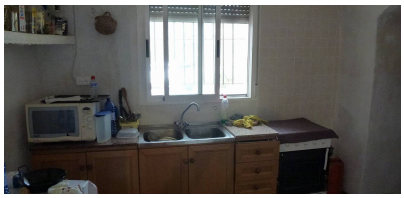

Type de propriété : Maison troglodyte

Lieu : Abanilla

Région : Murcia

Des chambres : 3

Salles de bain : 1

Jardin : Privé

Orientation : est

Vues : Vues sur la campagne

Parking : Garage

Zone de la maison :	200 m²
Superficie du terrain :	2500 m²
Aéroport :	40km
plage :	45km
Ville :	5km
Le golf :	35km

- ✔ Internet rapide et téléphone
- ✔ À distance de marche de la ville
- ✔ Cheminée - Poêle à bois
- ✔ Terrasse
- ✔ Réseau électrique
- ✔ À distance de marche - Restaurant / Bar
- ✔ Garage
- ✔ Solarium
- ✔ Eau de ville
- ✔ Terrain clôturé
- ✔ Buanderie
- ✔ Cess Pit / Fosse Septique

Nous sommes ravis de présenter à la vente cette fabuleuse maison troglodyte dans le cadre magnifique de La Umbría de Abanilla, près du cadre naturel de Río Chicamo. À seulement 5 minutes en voiture de la ville d'Abanilla où vous pourrez profiter de tous les services nécessaires à votre quotidien. La grotte se compose de 3 chambres, 1 salle de bain, salon, cuisine avec cheminée et four à bois, cellier, porche avec une vue incroyable sur l'environnement. Attaché à la grotte, il y a un immense garage construit, qui peut facilement être converti en logement supplémentaire. La grotte est raccordée aux services d'eau et d'électricité.
Considérée par de nombreux auteurs comme la « Palestine de Murcie », cette commune, grâce à son climat et au bon travail de ses habitants, est devenue une oasis dans le désert de Murcie. Sa situation entre l'Aragon et la Castille en a fait un lieu stratégique lors de la Reconquête ; la fête de la Sainte Croix en mai évoque ces batailles entre Maures et Chrétiens. Se promener dans Abanilla, c'est comme retourner au Moyen-Âge : les monuments qui bordent les rues, ses maisons ancestrales, etc.

mark.state@icloud.com www.spanishfincas.com +34 711 001 708