Spanish Fincas

Terre dans Salinas -

Ref: IVO13679

Prix €99.999

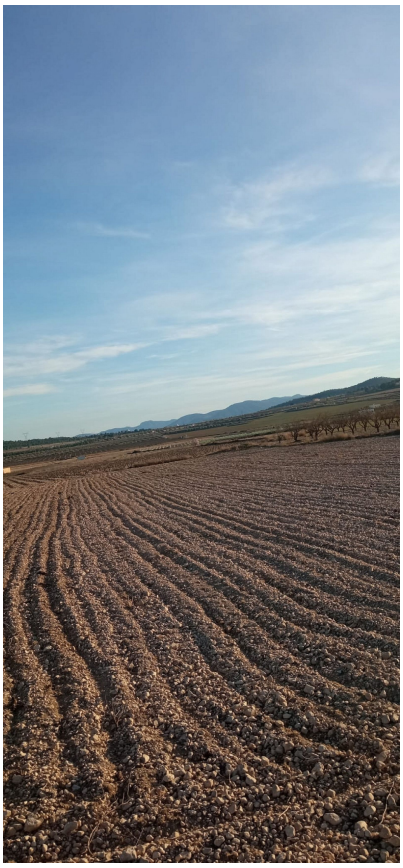

Type de propriété : Terre

Lieu : Salinas

Des chambres : 0

Salles de bain : 0

Superficie du terrain : 49658 m²

Terrain à bâtir à Salinas avec électricité à proximité et eau. Terrain à bâtir avec vue sur la montagne à Salinas avec électricité à proximité et eau potable. Route goudronnée vers la terre.

Salinas est un petit village où vous trouverez les principaux commerces ainsi que des banques, une pharmacie, un cabinet médical, un jardin d'enfants et une école.
La grande ville la plus proche, Sax, est à environ 5 minutes en voiture, l'accès à l'autoroute est à environ 10 minutes en voiture et la ville d'Elda, où se trouve l'hôpital le plus proche, est à environ 15 minutes en voiture.
Vivre à Salinas, Alicante, vous permet de profiter du meilleur des deux mondes : un cadre rural paisible entouré de beauté naturelle tout en ayant accès aux commodités urbaines et au magnifique littoral méditerranéen.
L'aéroport et les plages de la Méditerranée ne sont qu'à une demi-heure.

mark.state@icloud.com www.spanishfincas.com +34 711 001 708