Spanish Fincas

Finca de 3 dormitorios y 2 baños en Sax con más de 16.000 m2 de terreno

Ref: HB18184

Precio €160.000

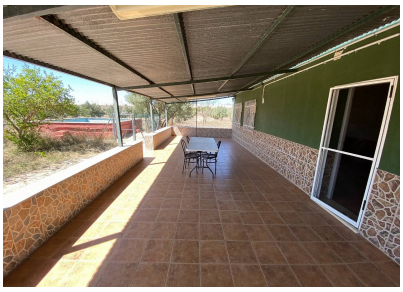

Tipo de vivienda :	Finca	**Piscina :**	Privada	**Sup. vivienda :**	135 m²
Localidad :	Sax	**Jardín :**	Privado	**Sup. parcela :**	16103 m²
Zona :	Alicante	**Orientación :**	N/A	**Aeropuerto :**	35 mins
Dormitorios :	3	**Vistas :**	Vistas al campo	**Playa :**	35 mins
Baños :	2	**Parking :**	Garaje	**Ciudad :**	5 mins
				Golf :	25 mins

- ✔ Electricidad de la red
- ✔ Agua de la red
- ✔ Aire acondicionado
- ✔ Anexo
- ✔ Chimenea
- ✔ Barbacoa
- ✔ Garaje
- ✔ Lavadero
- ✔ Terraza
- ✔ Fosa séptica

Se trata de una finca bellamente presentada en una ubicación fabulosa, privada y tranquila y, aunque está a menos de 1 km del tren, apenas se nota durante los seis segundos que tarda el viaje.
Con más de 16.000 m2 de terreno, incluidos más de 200 olivos cuidados por un agricultor local, tiene garantizada la paz y la privacidad, pero tiene vecinos, por lo que no está lejos y está a solo cinco minutos en coche de Sax en Caminos asfaltados distintos de 500 metros de pista llana.
El interior está perfectamente distribuido con un largo salón/comedor que tiene una chimenea de leña y aire acondicionado, ya que la finca se beneficia de la red eléctrica y también hay agua corriente. La cocina es de estilo español, está perfectamente formada y hay una despensa que se utiliza como cuarto de servicio. Esta propiedad cuenta con una barbacoa interior y otra al aire libre.
Hay tres habitaciones dobles, aunque la más pequeña es más adecuada para una habitación individual o una oficina, hay Internet disponible y el dormitorio principal es encantador con la ventaja de un baño en suite. El baño de visitas al lado del largo pasillo está completamente equipado.
La terraza es enorme, ocupa toda la longitud de la propiedad. La casita tiene agua y electricidad y sería la casa de huéspedes más impresionante.
Anexo a la propiedad hay un garaje con puerta basculante.
El terreno es hermoso y las vistas son espectaculares. La piscina es de 5x4 y originalmente era un depósito de agua antes de que estuviera disponible el agua corriente. Hay más de 120 m2 de espacio disponible para solicitar permiso de construcción para construir una piscina más grande y diseñada específicamente, así como establos para caballos, etc.

mark.state@icloud.com www.spanishfincas.com +34 711 001 708