Spanish Fincas

# Parcela edificable a poca distancia de Pinoso

Ref: GMJ2309

**Precio €50.000**

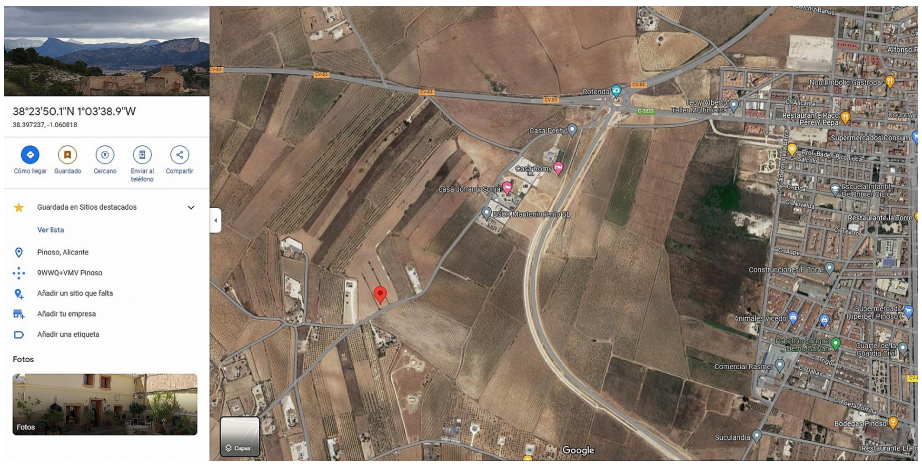

**Tipo de vivienda :** Terreno

**Localidad :** Pinoso

**Zona :** Alicante

**Dormitorios :** 0

**Baños :** 0

**Orientación :** Este

**Vistas :** Pool & Garden Views

**Sup. parcela :** 10000 m²

Parcela edificable a poca distancia de Pinoso, con luz y agua de red. Preciosas vistas al campo y buen acceso, camino asfaltado. Solo disponible como parte de una casa de nueva construcción, no se vende por separado.
Aún quedan dos parcelas disponibles, la número 162 junto a la carretera asfaltada que cuesta 50.000€ y la 163 en la parte trasera que cuesta 40.000€. Se puede construir hasta 200m2 en una sola planta o doble en dos plantas. También se puede agregar una piscina y no cuenta para el tamaño máximo de construcción. Pregúntanos por planos de varios modelos que hemos construido y ven a visitar algunas villas terminadas en la zona. Más detalles sobre obra nueva:
https://www.alicantedreamhomes.com/es/properties/costa-blanca/pinoso/dream-new-build-villas-in-alicante-s-beautiful-countryside-4432.html.
Pinoso tiene todas las comodidades que necesitas: Supermercados como Consum, Dia, Mas y Mas e Hiperber, una amplia gama de restaurantes incluyendo irlandeses e indios y bares (50+), centro médico 24 horas, dentistas de habla inglesa, veterinario, servicio semanal. mercado los sábados y mercado interior abierto 6 días a la semana. Pinoso cuenta con 3 escuelas primarias, una escuela secundaria y una escuela de música. También hay un nuevo centro cultural que alberga una biblioteca y clases de español abiertas a extranjeros.
Durante todo el año Pinoso tiene sus tradicionales Fiestas Españolas con desfiles y actuaciones musicales de renombre en todo el país, hogueras con un sentimiento mágico y donde la gente sale a la calle. También hay un encierro anual de toros (¡los toros no sufren daño!) que atrae a multitudes de toda la región para ver a los valientes participantes unirse a los toros en la arena especial.
La ciudad de Elda y Petrer está a 20 minutos en coche, tiene un gran hospital con médicos que hablan inglés, una gran variedad de bares y restaurantes, un centro comercial cubierto, un gran gimnasio internacional, Carrefour, Aldi, Lidl, cine con películas en inglés semanalmente. establecimientos de bolos y comida rápida.
El aeropuerto de Alicante, la ciudad y las playas están a sólo 45 minutos en coche.

mark.state@icloud.com www.spanishfincas.com +34 711 001 708