Spanish Fincas

Casa Cueva en venta en La Umbria, Abanilla, Murcia

Ref: FA-AB-UMB100

Precio €126.000

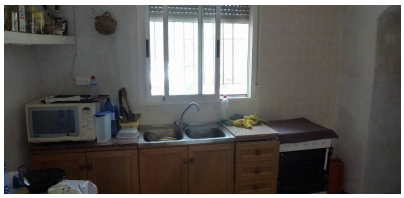

Tipo de vivienda : Casa cueva		**Jardín :** Privado		**Sup. vivienda :**	200 m²
Localidad : Abanilla		**Orientación :** Este		**Sup. parcela :**	2500 m²
Zona : Murcia		**Vistas :** Vistas al campo		**Aeropuerto :**	40km
Dormitorios : 3		**Parking :** Garaje		**Playa :**	45km
Baños : 1				**Ciudad :**	5km
				Golf :	35km

- ✔ Internet banda ancha y teléfono
- ✔ Electricidad de la red
- ✔ Agua de la red
- ✔ Andando a pueblo/ciudad
- ✔ Andando a resturante / bar
- ✔ Parcela vallada
- ✔ Chimenea
- ✔ Garaje
- ✔ Lavadero
- ✔ Terraza
- ✔ Solarium
- ✔ Fosa séptica

Estamos encantados de presentar a la venta esta fabulosa casa cueva en el maravilloso entorno de La Umbría de Abanilla, cerca del paraje natural del Río Chicamo. A tan solo 5 minutos en coche del pueblo de Abanilla donde podrá disfrutar de todos los servicios necesarios para su día a día. La cueva consta de 3 habitaciones, 1 baño, salón, cocina con chimenea y horno de leña, despensa, porche con increíbles vistas al entorno. Adosado a la cueva hay un enorme garaje construido, que se puede convertir fácilmente en alojamiento adicional. La cueva está conectada a los servicios de agua y luz.
Considerada por muchos autores como la “Palestina de Murcia”, este municipio, gracias a su clima y al buen hacer de sus habitantes, ha llegado a ser un oasis en el desierto murciano. Su situación entre Aragón y Castilla lo convirtió en un enclave estratégico durante la Reconquista; la festividad de la Santa Cruz en mayo evoca estas batallas entre moros y cristianos. Pasear por Abanilla es como retroceder a la Edad Media: los monumentos que jalonan sus calles, sus casas solariegas, etc.

mark.state@icloud.com www.spanishfincas.com +34 711 001 708