Spanish Fincas

Fabuloso apartamento con estupendas vistas

Ref: HH14332

Precio €112.500

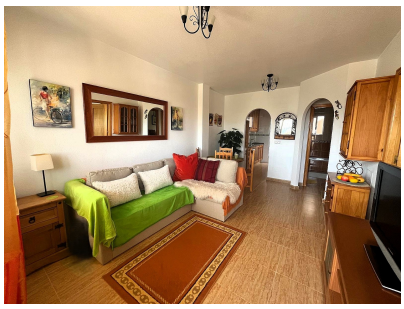

Tipo de vivienda : Apartamento

Localidad : Castalla

Zona : Alicante

Dormitorios : 2

Baños : 1

Año construido : 2005

Piscina : Comunitaria

Jardín : Comunitario

Orientación : Este

Vistas : Vistas a la montaña

Parking : Estacionamiento en la calle

Sup. vivienda : 82m² m²

Aeropuerto : 30 Minutes

Playa : 30 Minutes

Ciudad : 5 Minutes

- Internet banda ancha y teléfono
- Doble acristalamiento
- Terraza
- Amueblado
- Electricidad de la red
- Andando a resturante / bar
- Solarium
- Alcantarillado
- Agua de la red
- Lavadero
- Electrodomésticos

mark.state@icloud.com www.spanishfincas.com +34 711 001 708

Nos enorgullece presentar este impecable apartamento en primera planta. Este apartamento se encuentra en una ubicación privilegiada en la popular urbanización Castalla Internacional, con vistas a los jardines y al área de juegos infantiles. Está a poca distancia a pie de bares, restaurantes, salones de belleza y la maravillosa piscina comunitaria. Con 2 dormitorios, 1 baño, salón, moderna cocina equipada, lavadero, balcón con espacio suficiente para comer al aire libre y un amplio solárium en la azotea, este apartamento es perfecto para residencia permanente o para vacaciones. Este impresionante apartamento se vende completamente amueblado, listo para entrar a vivir. Puede mudarse, guardar su ropa y disfrutar de todo lo que esta propiedad y la urbanización le ofrecen.
Se recomienda visitarlo.
Castalla
A las afueras de la urbanización se encuentra el hermoso pueblo medieval de Castalla, que, aunque es un pueblo español muy tradicional, está a solo 30 minutos del aeropuerto de Alicante y las playas. Castalla está llena de historia y disfruta de numerosas fiestas durante todo el año. Hay muchas calles adoquinadas para explorar que te llevarán a las ruinas del castillo. Castalla cuenta con numerosos bares, restaurantes, supermercados, tiendas de artesanía, un fabuloso centro médico y fantásticas instalaciones deportivas.