Spanish Fincas

Fantastischer Neubau in Pinoso

Ref: ELS9022

Preis €320.000

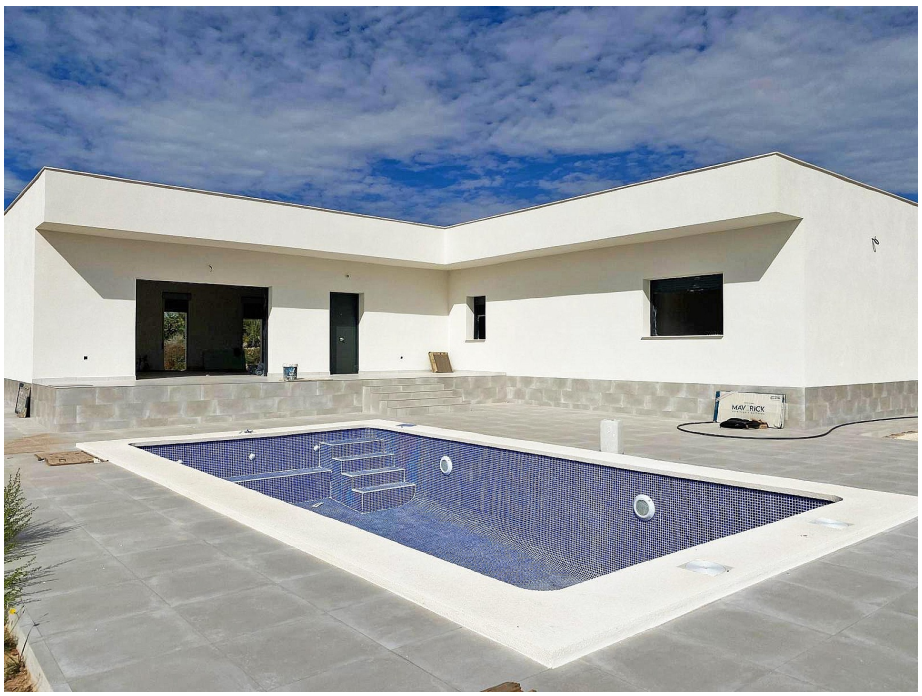

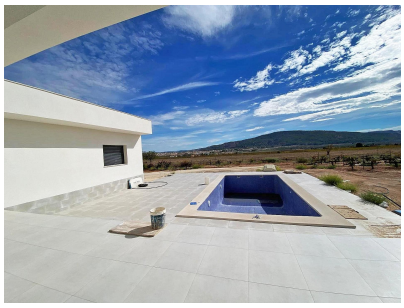

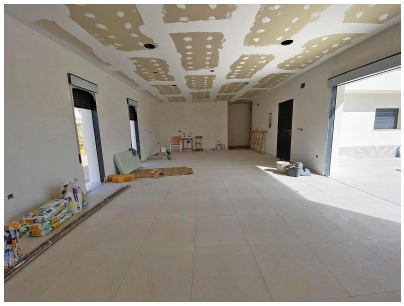

Art der Immobilie :	Villa	**Schwimmbad :**	Privat	**Hausbereich :**	160 m²
Standort :	Pinoso	**Garten :**	Privat	**Grundstücksfläche :**	13000 m²
Bereich :	Alicante	**Orientierung :**	Süden	**Flughafen :**	40
Schlafzimmer :	3	**Ansichten :**	Bergblick	**Strand :**	40
Badezimmer :	2	**Parken :**	N / A	**Stadt :**	5
				Golf :	40

- ✔ Netzstrom
- ✔ Elektrische Tore
- ✔ Zu Fuß erreichbar - Restaurant / Bar
- ✔ Cess Pit / Klärgrube
- ✔ Leitungswasser
- ✔ Doppelverglasung
- ✔ Eingezäuntes Grundstück
- ✔ Vorinstallation für Klimaanlage
- ✔ Zu Fuß in die Stadt
- ✔ Terrasse

Diese neue Villa im modernen Stil ist kurz vor der Fertigstellung. Die Villa befindet sich in Pinoso, 5 Minuten zu Fuß entfernt, wo Sie alle Annehmlichkeiten zu finden.160m² groß und verfügt über einen großen Wohnbereich mit Wohn- / Esszimmer und Einbauküche (für 3.000) eine Waschküche, 3 Schlafzimmer, 2 von ihnen mit Einbauschränken und 1 Schlafzimmer mit eigenem Bad. Die Villa verfügt über eine Vorinstallation für eine Klimaanlage im ganzen Haus (warm/kalt), fließendes Wasser und Strom. 13.000m² groß ist das Grundstück, von dem 3.000m² eingezäunt sind. Es gibt ein 8x4m großes Schwimmbad mit Außendusche. Der Zugang zum Grundstück erfolgt über ein elektrisches Tor und es gibt eine Auswahl an Ausstattungen und Extras (Küche, Bad, etc.). Wenn Sie auf der Suche nach einem Neubau sind, aber nicht monatelang warten wollen, ist diese Villa genau das Richtige für Sie.

mark.state@icloud.com www.spanishfincas.com +34 711 001 708