Spanish Fincas

Finca mit 3 Schlafzimmern und 2 Bädern in Sax mit über 16.000 m² Land

Ref: HB18184

Preis €160.000

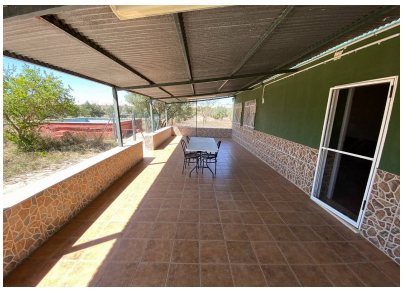

Art der Immobilie : Finca

Standort : Sax

Bereich : Alicante

Schlafzimmer : 3

Badezimmer : 2

Schwimmbad : Privat

Garten : Privat

Orientierung : N / A

Ansichten : Blick auf die Landschaft

Parken : Garage

Hausbereich :	135 m²
Grundstücksfläche :	16103 m²
Flughafen :	35 mins
Strand :	35 mins
Stadt :	5 mins
Golf :	25 mins

- ✔ Netzstrom
- ✔ Nebengebäude / Gästehaus
- ✔ Garage
- ✔ Cess Pit / Klärgrube
- ✔ Leitungswasser
- ✔ Kamin - Holzofen
- ✔ Allzweckraum
- ✔ Klimaanlage
- ✔ Grill
- ✔ Terrasse

Dies ist eine wunderschön präsentierte Finca in einer fabelhaften Lage, die privat und ruhig ist und die, obwohl sie weniger als 1 km vom Zug entfernt ist, in den sechs Sekunden, die man für die Vorbeifahrt benötigt, kaum auffällt.
Mit über 16.000 m² Land, darunter über 200 Olivenbäumen, die von einem örtlichen Bauern gepflegt werden, sind Ihnen Ruhe und Privatsphäre garantiert. Dennoch gibt es Nachbarn, sodass Sie nicht abgelegen sind, und es sind nur fünf Autominuten nach Sax on Asphaltstraßen außer 500 Metern ebener Strecke.
Der Innenraum ist perfekt aufgeteilt und verfügt über ein langes Wohn-/Esszimmer, das über einen Kamin und eine Klimaanlage verfügt, da die Finca über Stadtstrom und Stadtwasser verfügt. Die Küche ist im spanischen Stil gehalten, perfekt geschnitten und es gibt eine begehbare Speisekammer, die als Hauswirtschaftsraum genutzt wird. Diese Unterkunft verfügt über einen Innengrill und einen Außengrill.
Es gibt drei Doppelzimmer, wobei das kleinste eher für ein Einzelzimmer oder ein Büro geeignet ist, Internet ist verfügbar und das Hauptschlafzimmer ist hübsch und verfügt zusätzlich über ein eigenes Badezimmer. Das Gästebad neben dem langen Flur ist komplett ausgestattet.
Die Terrasse ist riesig und erstreckt sich über die gesamte Länge des Grundstücks. Die Casita verfügt über Wasser und Strom und wäre das schönste Gästehaus.
An das Grundstück angeschlossen ist eine Garage mit Schwingtor.
Das Land ist wunderschön und die Aussicht spektakulär. Der Pool ist 5x4 groß und diente ursprünglich als Wasserdepot, bevor Leitungswasser zur Verfügung stand. Es stehen über 120 m2 Fläche zur Verfügung, um eine Baugenehmigung für den Bau eines größeren und speziell angefertigten Schwimmbades sowie von Ställen für Pferde usw. zu beantragen.

mark.state@icloud.com www.spanishfincas.com +34 711 001 708