Spanish Fincas

Schönes, modernes Apartment mit 2 Schlafzimmern und 2 Bädern in San Miguel de Salinas

Preis €159.000

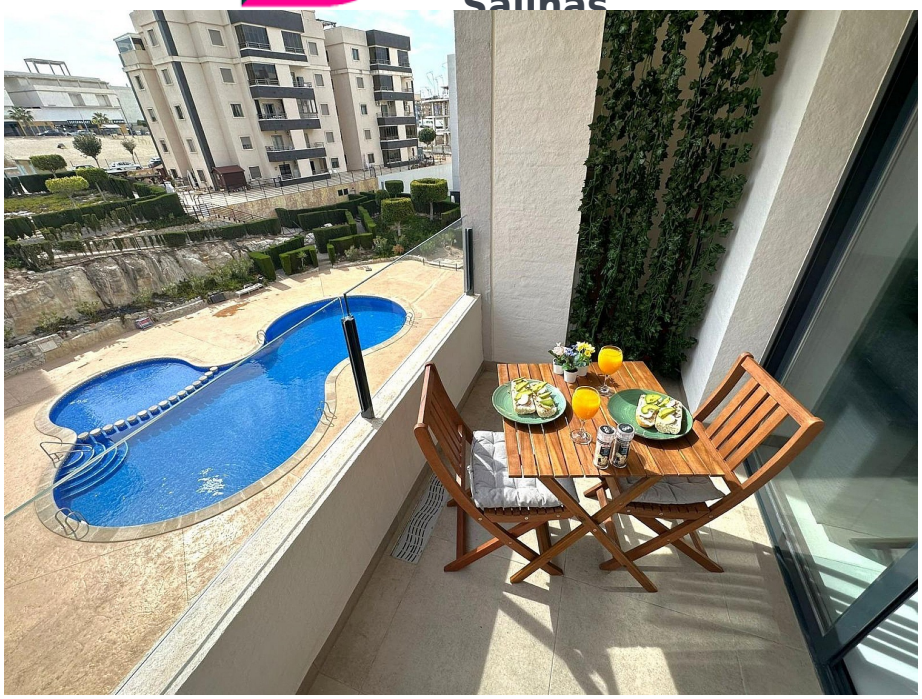

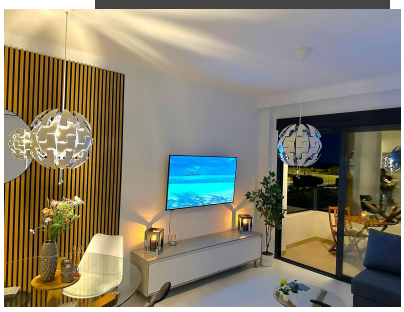

Art der Immobilie : Wohnung

Standort : San Miguel de Salinas

Bereich : Alicante

Schlafzimmer : 2

Badezimmer : 2

Baujahr : 2023

Schwimmbad : Kommunal

Garten : Kommunal

Orientierung : Ost

Ansichten : Parkansichten

Hausbereich :	61 m²
Flughafen :	50 mins
Strand :	15 mins
Stadt :	50 mins
Golf :	20 mins

- ✔ Schnelles Internet & Telefon
- ✔ Klimaanlage
- ✔ Zu Fuß erreichbar - Restaurant / Bar
- ✔ Terrasse
- ✔ Netzstrom
- ✔ Doppelverglasung
- ✔ Aufzug
- ✔ Kanalisation
- ✔ Leitungswasser
- ✔ Zu Fuß in die Stadt
- ✔ Allzweckraum

mark.state@icloud.com www.spanishfincas.com +34 711 001 708

Wir freuen uns, Ihnen diese schöne Wohnung mit 2 Schlafzimmern und 2 Bädern in San Miguel de Salinas präsentieren zu können.
Diese Immobilie ist bezugsfertig. Sie müssen also nur noch einziehen und Ihren Traum leben.
Alle Zimmer sind hochwertig ausgestattet. Vom schönen Wohnzimmer aus gelangen Sie auf den schönen Balkon, wo Sie frühstücken und den herrlichen Blick auf den atemberaubenden Gemeinschaftspool genießen können.
Anschließend erreichen Sie bequem zu Fuß die Geschäfte, Bars und Restaurants, die praktisch vor Ihrer Haustür liegen. Was will man mehr?
Zögern Sie nicht, einen Besichtigungstermin für diese schöne Wohnung zu vereinbaren – ein absolutes Muss!
San Miguel de Salinas
San Miguel de Salinas ist eine sehr beliebte spanische Stadt, nur 15 Autominuten von den Stränden von Mil Palmeras, Campoamor, Cabo Roig, La Zenia, Torrevieja, La Mata, Guardamar usw. entfernt und umgeben von einer wunderschönen Landschaft mit Zitrus- und Mandelhainen. Der Nationalpark Sierra Escalona liegt direkt vor unserer Haustür. Sie können kilometerweit am Kanal entlang spazieren und Rad fahren, der direkt neben der Stadt verläuft.
Es gibt eine große Auswahl an Bars und Restaurants, sowohl spanische als auch internationale (der jährliche Tapas-Lauf ist sehr beliebt!). Wenn Sie ein Urlaubsziel oder einen Ort zum Leben suchen, an dem Sie das ganze Jahr über Urlaub machen können, ist San Miguel eine gute Wahl, da es über alle Annehmlichkeiten verfügt (ausgezeichnete Grund- und weiterführende Schulen, Banken, ein durchgehend geöffnetes Gesundheitszentrum, drei Apotheken, ein großes Freibad, ein Fußball- und Leichtathletikstadion, einen Kleinfeld-Fußballplatz, Tennisplätze, Padel-Plätze, Basketballplätze, Petanca, Crown Green Bowls usw.) und das ganze Jahr über den gleichen Rhythmus beibehält (d. h. im Sommer nicht zu voll und im Winter nicht zu ruhig).
Das Lebenstempo ist gemächlich und entspannt, und die Preise in den Bars sind tendenziell günstiger als an der Küste. Der wöchentliche Straßenmarkt am Mittwoch ist eine großartige Gelegenheit, sich mit frischem Obst und Gemüse aus der Region, Schinken, Käse, Oliven, Kleidung und Schuhen usw. einzudecken, bevor Sie in einer unserer gemütlichen Tavernen etwas trinken und Tapas genießen!
Es gibt einen guten lokalen Taxiservice und Busse fahren mehrmals täglich nach Torrevieja, Orihuela und Murcia. Die Flughäfen Alicante und Murcia sind jeweils ca. 40 Autominuten entfernt. Die Internetverbindungen sind in der Regel schnell (Glasfaser) und zuverlässig. San Miguel ist ein Ort, an dem Sie das traditionelle spanische Leben und die Kultur genießen können und gleichzeitig nah genug an der Küste sind, um all die großartigen Dinge zu erleben, die die Costa Blanca zu bieten hat. Willkommen in San Miguel de Salinas!